

DEPOFIS 5.0: Nueva funcionalidad de creación de documentos PDF/XL5 & MAIL

INSTRUCTIVO DE USO

Hemos desarrollado una nueva modalidad para generar como destino un documento PDF junto con la preexistente exportación a MS EXCEL (XL5) de cualquier reporte del sistema, si bien ya se contaba con esta utilidad requería de varios programas externos que no fueron actualizados por sus creadores en versiones de 64 bits, como el Adobe Postscript Driver, lo cual hacía que no funcionara en instalaciones sobre Windows en 64 bits, ahora esto es posible sobre cualquier modalidad, y agrega la ventaja, que el envío de mails se hace en modo desatendido, o sea, no necesita tener un cliente de correo instalado en la terminal que ejecuta la aplicación, un tema que complicaba a la hora de su uso en sesiones de Terminal Server.

SELECCIONAR DESTINO "ARCHIVO"

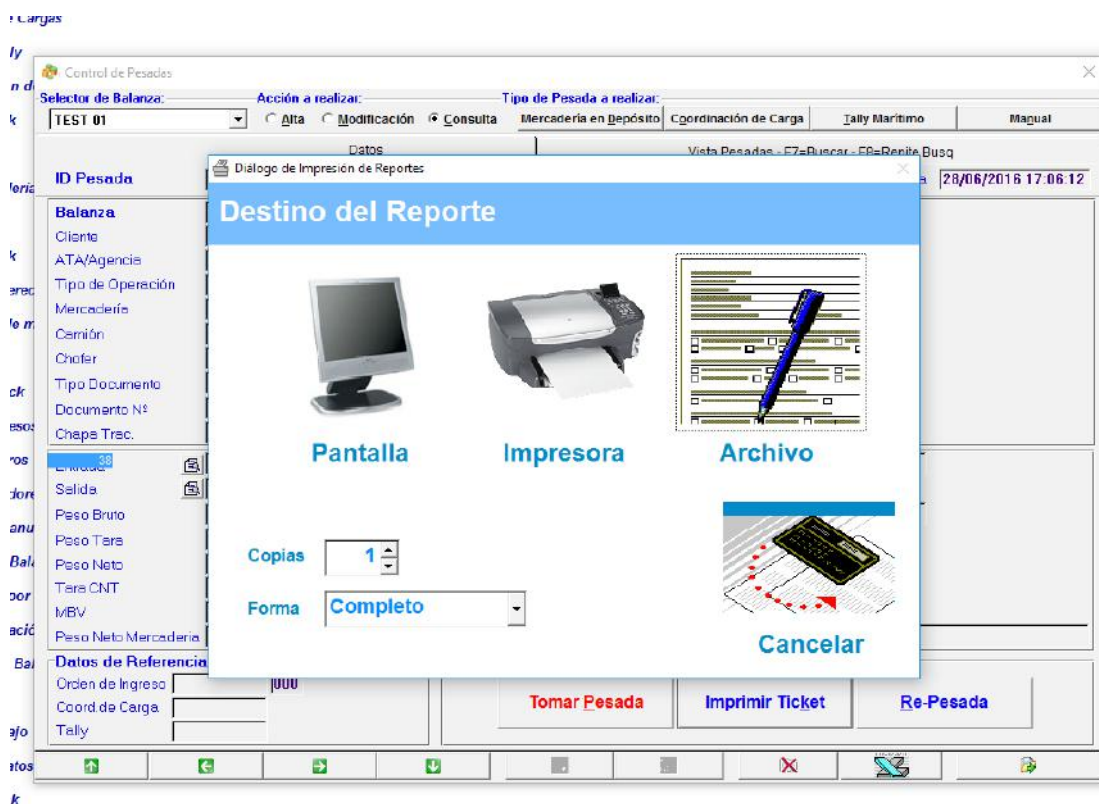

ELEGIMOS "PDF"

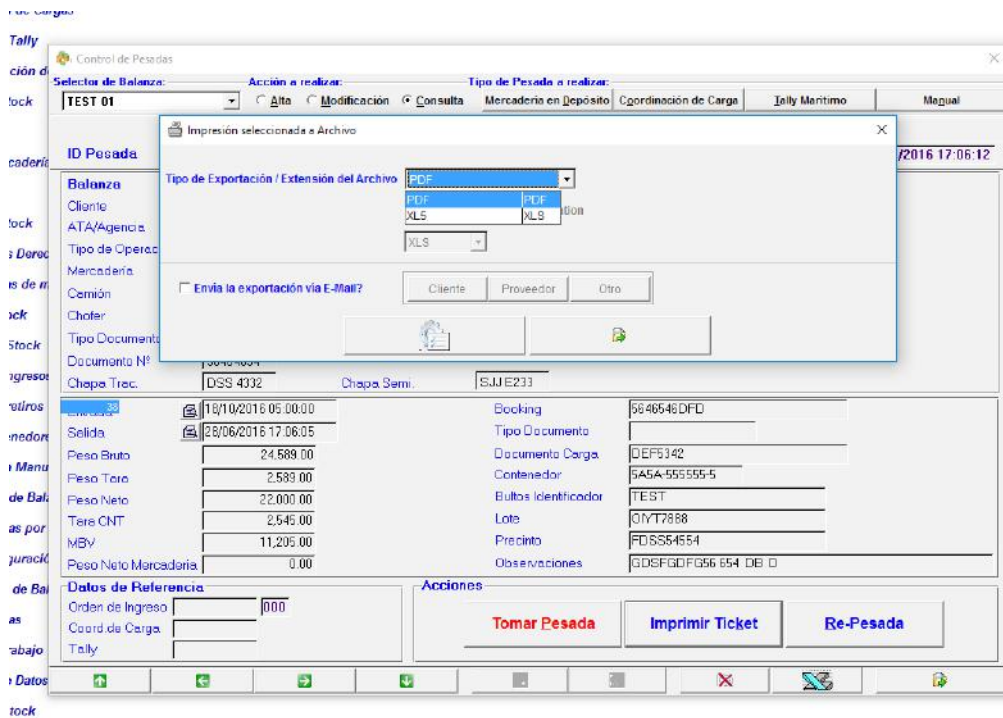

SI TILDAN "Envía la exportación vía E-Mail?" Depofis mostrar grillas con los clientes, Proveedores o en "Otro" se podrán ingresar las direcciones manualmente.

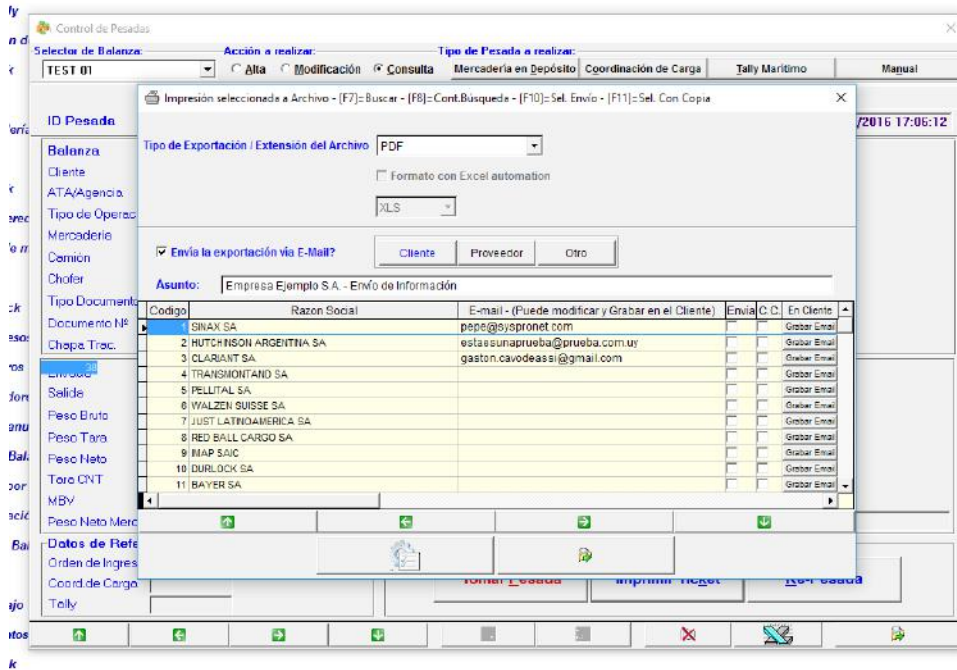

EN TODOS LOS CASOS SE PUEDEN AGREGAR DIRECCIONES Y GRABARLOS EN FORMA PERMANENTE CON EL BOTÓN DE LA DERECHA.

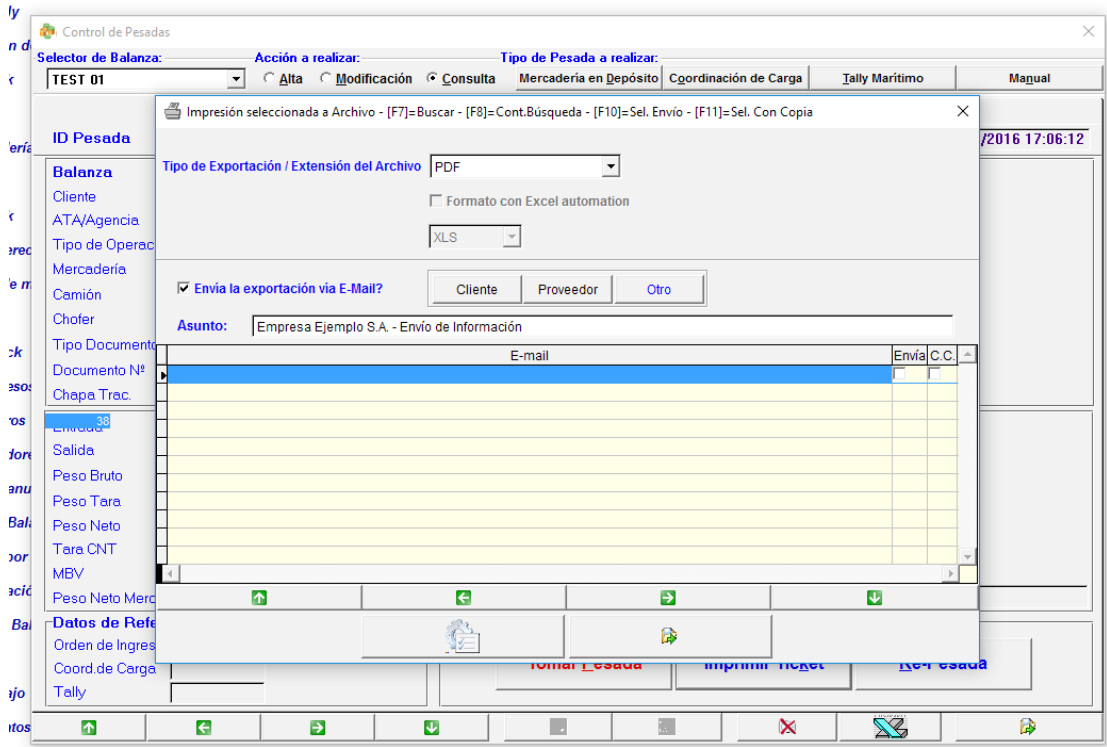
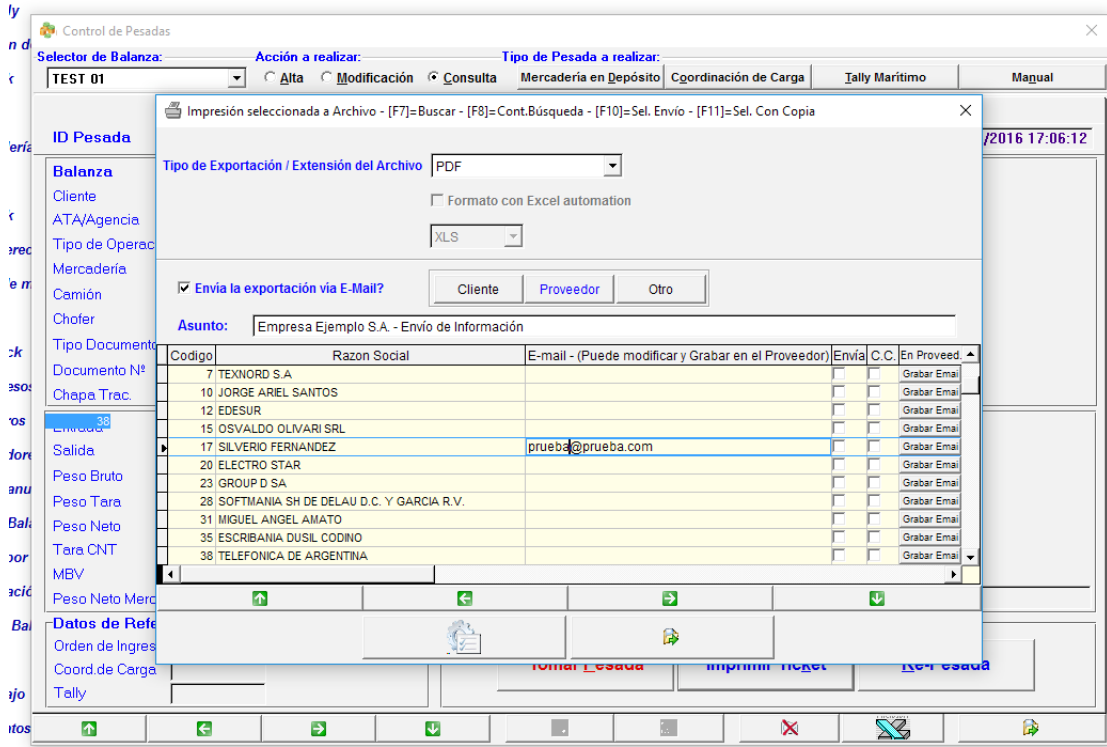

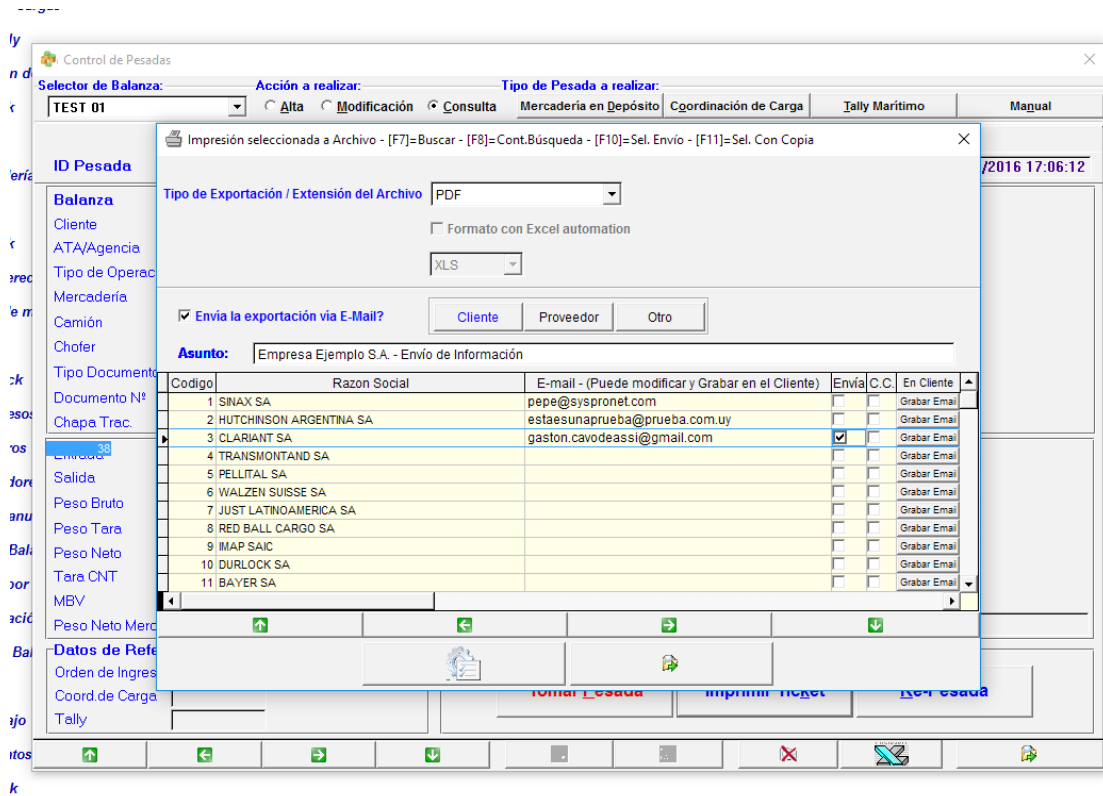

EN AMBOS CASOS, EL DEPOFIS INFORMARÁ DE LA GENERACIÓN DEL PDF Y SOLO DEBE AGUARDAR QUE RETORNE A LA PANTALLA DE SELECCION DESTINO DEL REPORTE LUEGO DE HABERLO ENVIADO POR CORREO ELECTRONICO EN MODO DESATENDIDO O BIEN, ABRA EL VISUALIZADOR DE ARCHIVOS PDF EN EL CASO QUE NO TILDARON ENVIARLO POR MAIL.

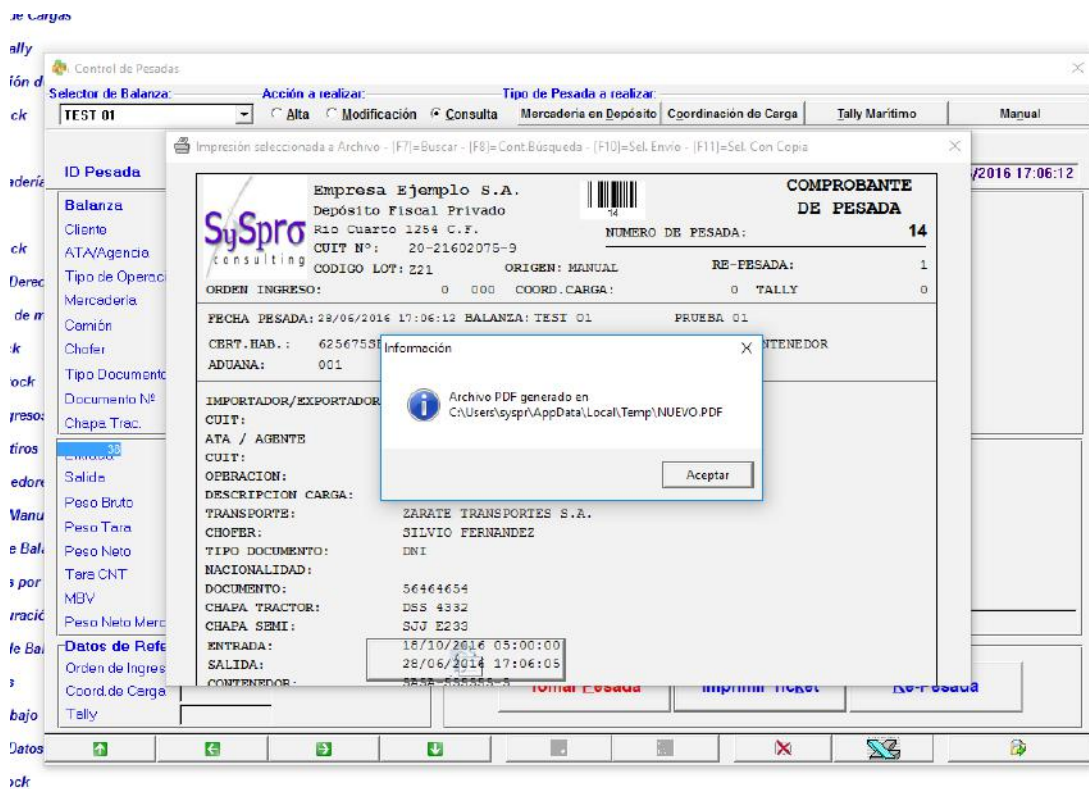

EJEMPLO DE COMO SE ENVIA POR MAIL.

Gaston Cavodeassi
 Para: Gaston Cavodeassi
 Empresa Ejemplo S.A. - Envío de Información

Empresa Ejemplo S.A.
 Depósito Fiscal Privado

Río Cuarto 54 C.F.

Adjuntamos Información en archivo.: NUEVO.PDF

Empresa Ejemplo S.A. Depósito Fiscal Privado Río Cuarto 54 C.F. CUIT N°: 20-21602075-9 CODIGO LOT: 2		COMPROBANTE DE PESADA	
NÚMERO DE PESADA:		14	
ORIGEN: MANUAL	RE-PESADA:	1	
ORDEN INGRESO: 0 000	COORD. CARGA:	0 TALLY	0
FECHA PESADA: 28/08/2016 17:06:12	BALANZA: TEST 01	PRUEBA 01	
CERT. HAB.: 6256755FADS	VTO. CERTIF.: 11/01/2017	TIPO: CONTENEDOR	
ADUANA: 001			
IMPORTADOR/EXPORTADOR: ECO AGUA SA CUIT: 30-6794733-7 ATA / AGENTE: FIDAGGIO ARGENTINA SA CUIT: 30-67736607-2 OPERACION: EXPORTACION DESCRIPCION CARGA: REUTILIZANDO TRANSPORTE: SARATE TRANSPORTES S.A. CHOFER: SILVIO FERNANDEZ TIPO DOCUMENTO: DNI NACIONALIDAD: DOCUMENTO: 564654654 CHAPA TRACTOR: D55 4332 CHAPA SEMI: 533 2233 ENTRADA: 18/10/2016 05:00:00 SALIDA: 28/08/2016 17:06:05 CONTENEDOR: 5A5A-555555-5 IDENTIFICADOR BULTO: TEST BOOKING: 564654654 TIPO DOCUMENTO: DOCUMENTO: DEF5342 FRECUENT: FD6954254 LOTE: 0127888 OBSERVACIONES: 038F6DF656 654 DB 0			
PESO BRUTO:	24589.00		
PESO TARA:	2589.00		
PESO NETO:	22000.00		
TARA CRT:	2545.00		
MSV:	11205.00		

EJEMPLO DE COMO ABRE EL VISUALIZADOR POR DEFECTO QUE TIENE EL SISTEMA OPERATIVO CUANDO NO SE LO ENVIA POR MAIL.

para mostrar
 Ventana Ayuda

Streck

NUEVO.PDF

1 de 1

File Explorer: #C:\Users\user\AppData\Local\Temp\NUEVO.PDF

Empresa Ejemplo S.A. Depósito Fiscal Privado Río Cuarto 54 C.F. CUIT N°: 20-21602075-9 CODIGO LOT: 2		COMPROBANTE DE PESADA	
NÚMERO DE PESADA:		14	
ORIGEN: MANUAL	RE-PESADA:	1	
ORDEN INGRESO: 0 000	COORD. CARGA:	0 TALLY	0
FECHA PESADA: 28/08/2016 17:06:12	BALANZA: TEST 01	PRUEBA 01	
CERT. HAB.: 6256755FADS	VTO. CERTIF.: 11/01/2017	TIPO: CONTENEDOR	
ADUANA: 001			
IMPORTADOR/EXPORTADOR: ECO AGUA SA CUIT: 30-6794733-7 ATA / AGENTE: FIDAGGIO ARGENTINA SA CUIT: 30-67736607-2 OPERACION: EXPORTACION DESCRIPCION CARGA: REUTILIZANDO TRANSPORTE: SARATE TRANSPORTES S.A. CHOFER: SILVIO FERNANDEZ TIPO DOCUMENTO: DNI NACIONALIDAD: DOCUMENTO: 564654654 CHAPA TRACTOR: D55 4332 CHAPA SEMI: 533 2233 ENTRADA: 18/10/2016 05:00:00 SALIDA: 28/08/2016 17:06:05 CONTENEDOR: 5A5A-555555-5 IDENTIFICADOR BULTO: TEST BOOKING: 564654654 TIPO DOCUMENTO: DOCUMENTO: DEF5342 FRECUENT: FD6954254 LOTE: 0127888 OBSERVACIONES: 038F6DF656 654 DB 0			
PESO BRUTO:	24589.00		
PESO TARA:	2589.00		
PESO NETO:	22000.00		
TARA CRT:	2545.00		
MSV:	11205.00		

Producto licenciado a Empresa Ejemplo S.A. Aplicación Actual: Streck Usuario: Gaston Cavodeassi

INSTALACION Y CONFIGURACION DE LA FUNCIONALIDAD PDF/XL5 & MAIL

CONFIGURACION PARA LA GENERACION PROPIA DE ARCHIVOS PDF:

PARA QUE DEPOFIS PUEDA GENERAR EN MODO NATIVO Y TRANSPARENTE ARCHIVO PDF, DEBERAN INSTALAR EL PAQUETE **PDF-PACK**, EL MISMO NORMALMENTE SE DEJA EN LA INSTALACION DEL SERVIDOR DE DEPOFIS EN “...\\DEPO50\DEPOFIS 5.0 INSTALL\GENERA PDF\PDF-DEPOFIS.EXE”, SINO PUEDE DESCARGARSE DEL SIGUIENTE [LINK](#)

SE DEBERA INSTALAR COMO CUALQUIER UTILIDAD DEL TIPO WINDOWS Y ES COMPATIBLE CON TODAS LAS VERSIONES ACTUALES XP/VISTA/SEVEN/WINDOWS 10/WINDOWS SERVER/ETC

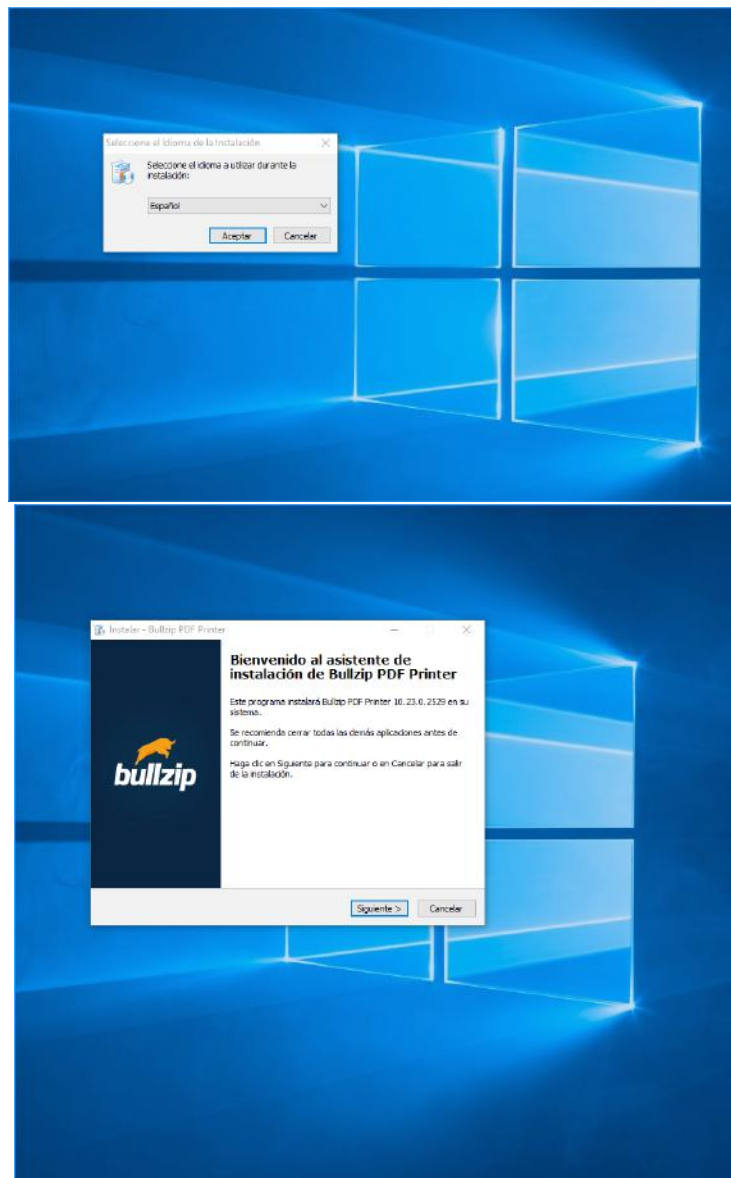

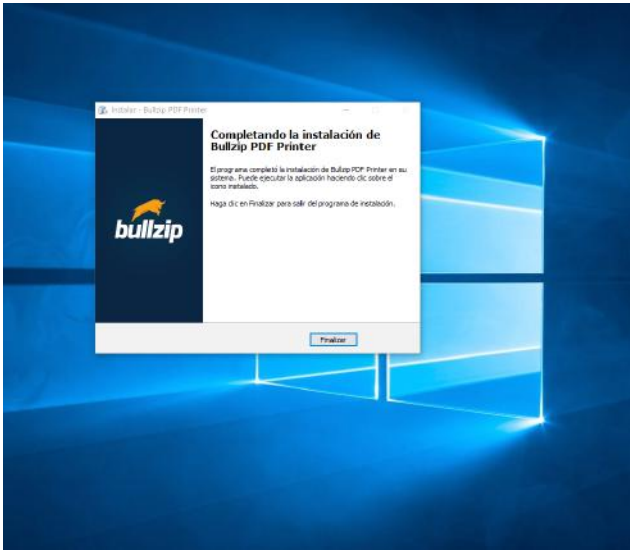
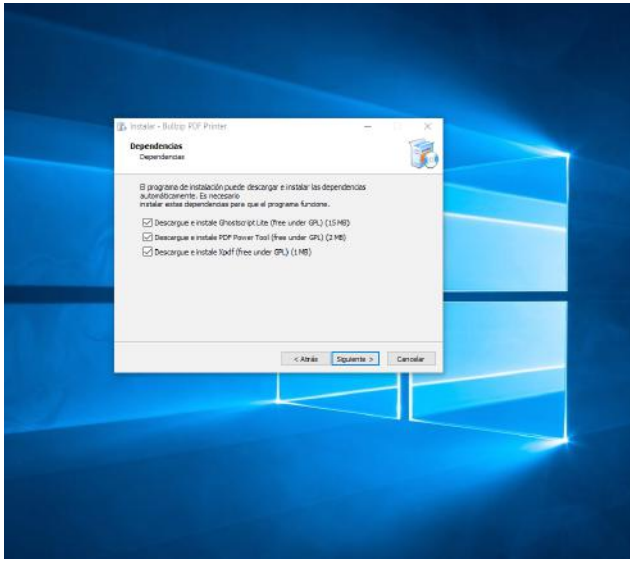
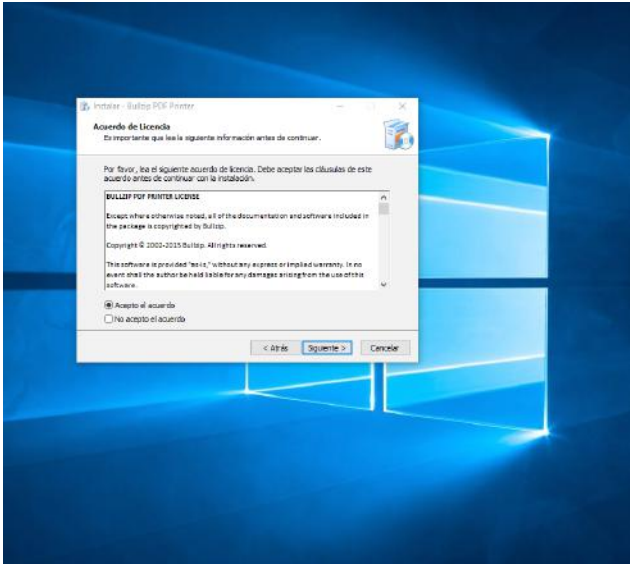

CONFIGURACION DE LA CUENTA DE MAIL:

PARA QUE FUNCIONE EL METODO DE ENVIO POR MAIL EN MODO DESATENDIDO, HAY QUE CONFIGURAR UNA CUENTA POP EN EL SISTEMA, PARA LO CUAL HAY QUE ENTRAR EN PARAMETROS GENERALES, Y COMPLETAR LOS VALORES DE LAS VARIABLES GLOBALES NECESARIAS.

SMTPMAILCOMPRAS = es el servidor smtp de la cuenta que dispongan para enviar los correos.

SMTPPORTMAILCOMPRAS = es el puerto que usa para el envio de correos, normalmente 25 o 465

SMTPSENDUSERMAILCOMP = es la cuenta de usuario que valida el servidor smtp para el correo saliente.

SMTPSENDPSWMAILCOMPR = es la clave del usuario del servidor smtp (correo saliente)

